

LA MIMOSA

Immobiliare

Trilocale via Sirignano, Centro, Massa Lubrense

Massa Lubrense (Napoli)

Appartamento primo piano al centro di Massa Lubrense

MASSA LUBRENSE – Proponiamo in vendita soluzione centralissima e tranquilla al primo piano in piccolo Fabbricato D'Epoca (poche unità immobiliari). L'unità abitativa ha una superficie utile interna di mq 75 ed è composta da soggiorno doppio, cucina, una camera da letto , un bagno e un terrazzo di complessivi mq 5.

Presenta finiture datate ma in buon stato conservativo. I lavori manutentivi, eseguiti all'inizio degli anni 80, hanno lasciato immutato l'originario aspetto architettonico, anche con riutilizzo di materiali di finitura preesistenti.

L'ubicazione centrale, a soli 500 mt dalla piazza principale del borgo di Massa Lubrense, l'impianto costruttivo dell'edificio dotato di caratteristica corte esterna comune per l'accesso con affaccio diretto nel verde e dalla quale si intravede uno scorcio di mare con l'Isola di Capri, Ischia e Procida, rendono l'immobile unico nel suo genere e adatto per finalità residenziali e turistico-ricettive .

VENDITA
€ 349.000,00

DATI ANNUNCIO	
Pubblicato il	18-03-2026
Riferimento	VE180326
Tipologia	appartamento
Stato immobile	buone condizioni

OFFERTA COMMERCIALE	
Tipo di contratto	vendita
Prezzo	€ 349.000,00

DATI GEOGRAFICI	
Via / Piazza	Via Sirignano
Località	Massa Lubrense
Comune	Massa Lubrense
Provincia	Napoli
Regione	Campania
Stato	Italy
Zona	centro

CARATTERISTICHE IMMOBILE	
Classe energetica	.? 175 kWh/m²a | Classe energetica G
m²	75
Vani	N. 3 / 1
Balconi	N. 1

PIANI / ACCESSI	
N. Piani	2
Piano di accesso	1

ACCESSORI
Riscaldamento
Condizionamento
Citofoni

Dati aggiuntivi
Libero

LA MIMOSA

Immobiliare





LA MIMOSA

Immobiliare



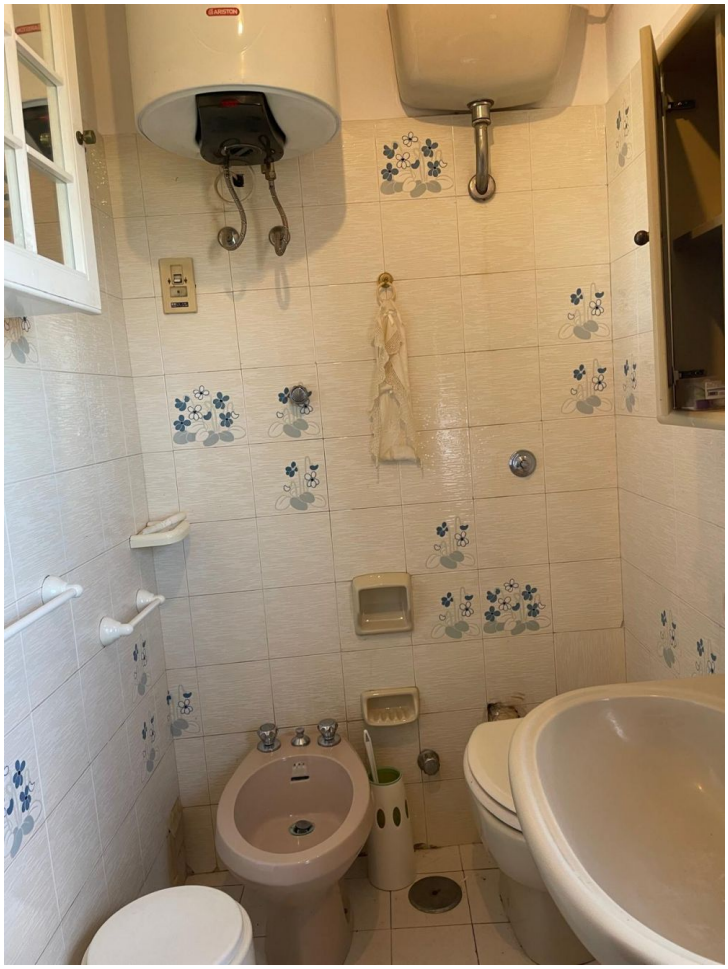

LA MIMOSA

Immobiliare









LA MIMOSA

Immobiliare









LA MIMOSA

Immobiliare









LA MIMOSA

Immobiliare







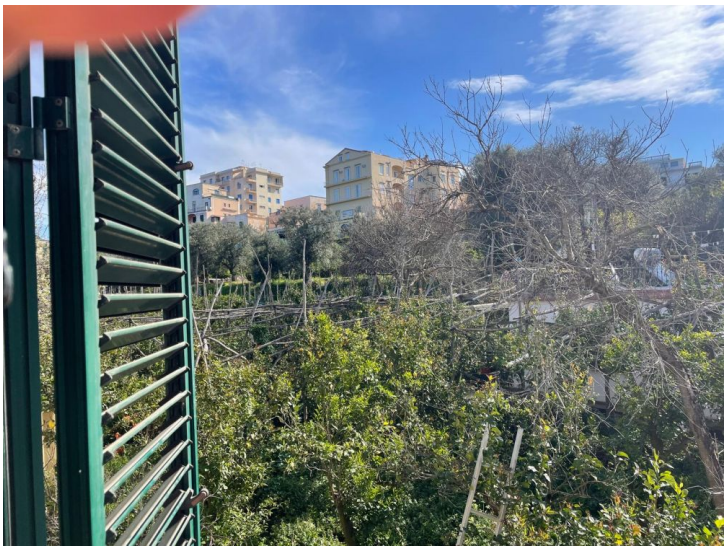

LA MIMOSA

Immobiliare





LA MIMOSA

Immobiliare

