

LA MIMOSA

Immobiliare

# Appartamento in vendita a Massa Lubrense, fraz. Termini

**Massa Lubrense (Napoli)**

Appartamento in vendita a Massa Lubrense, fraz. Termini
Proponiamo in vendita a Massa Lubrense, nella frazione collinare di Termini, a pochi metri dalla piazza, appartamento sito al primo di un edificio di due piani senza ascensore.
L'immobile, di circa 55 mq, si compone di zona giorno, cucina, camera da letto e bagno.
Buone condizioni.

**VENDITA**
**€ 302.000,00**

| DATI ANNUNCIO | |
|---|---|
| **Pubblicato il** | 12-10-2026 |
| **Riferimento** | VE2025 |
| **Tipologia** | appartamento |
| **Stato immobile** | ottime condizioni |

| OFFERTA COMMERCIALE | |
|---|---|
| **Tipo di contratto** | vendita |
| **Prezzo** | € 302.000,00 |

| DATI GEOGRAFICI | |
|---|---|
| **Località** | Termini |
| **Area città** | Termini |
| **Comune** | Massa Lubrense |
| **Provincia** | Napoli |
| **Regione** | Campania |
| **Stato** | Italy |
| **Zona** | mare |

| CARATTERISTICHE IMMOBILE | |
|---|---|
| **Classe energetica** | ? 175 kWh/m² anno F |
| **m²** | 55 |
| **Vani** | N. 3 |
| **Locali** | |
| **Camere** | |
| **Servizi** | |
| **Affacci interni** | |

| PIANI / ACCESSI | |
|---|---|
| **Piano di accesso** | 2 |
| **Porta blindata** | |

| ACCESSORI | |
|---|---|
| **Riscaldamento** | |
| **Condizionamento** | |
| **Citofoni** | |

LA MIMOSA

Immobiliare













# LA MIMOSA

## Immobiliare





# LA MIMOSA

## Immobiliare





LA MIMOSA

Immobiliare






LA MIMOSA

Immobiliare





LA MIMOSA

Immobiliare



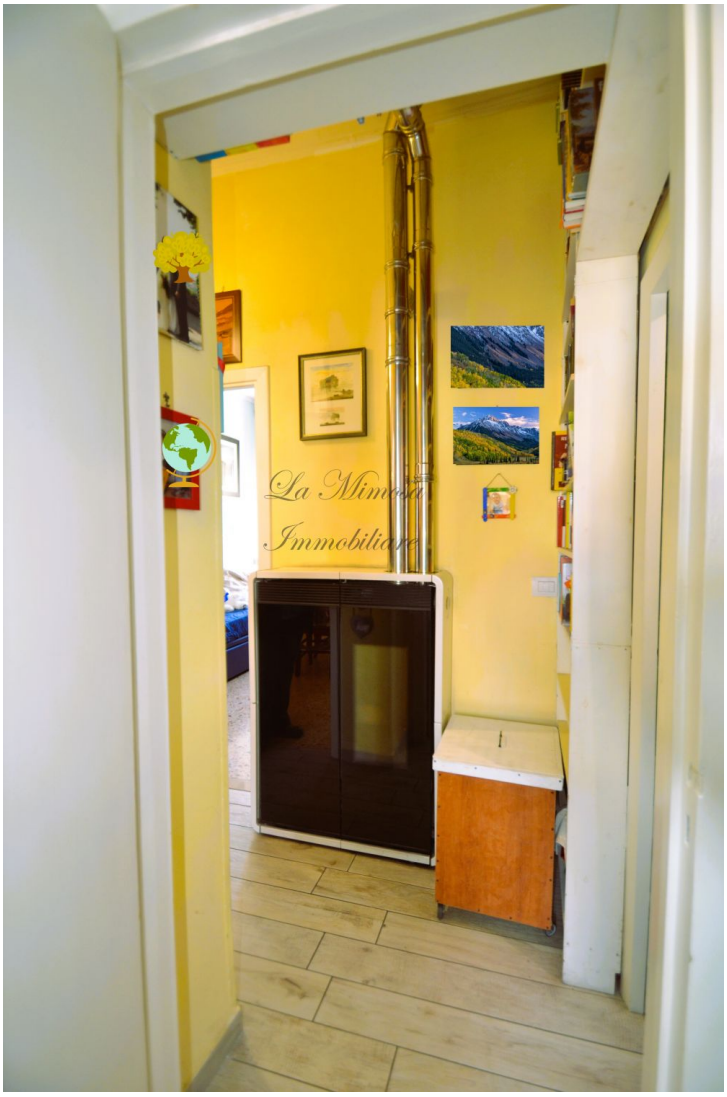

LA MIMOSA

Immobiliare





LA MIMOSA

Immobiliare









LA MIMOSA

Immobiliare

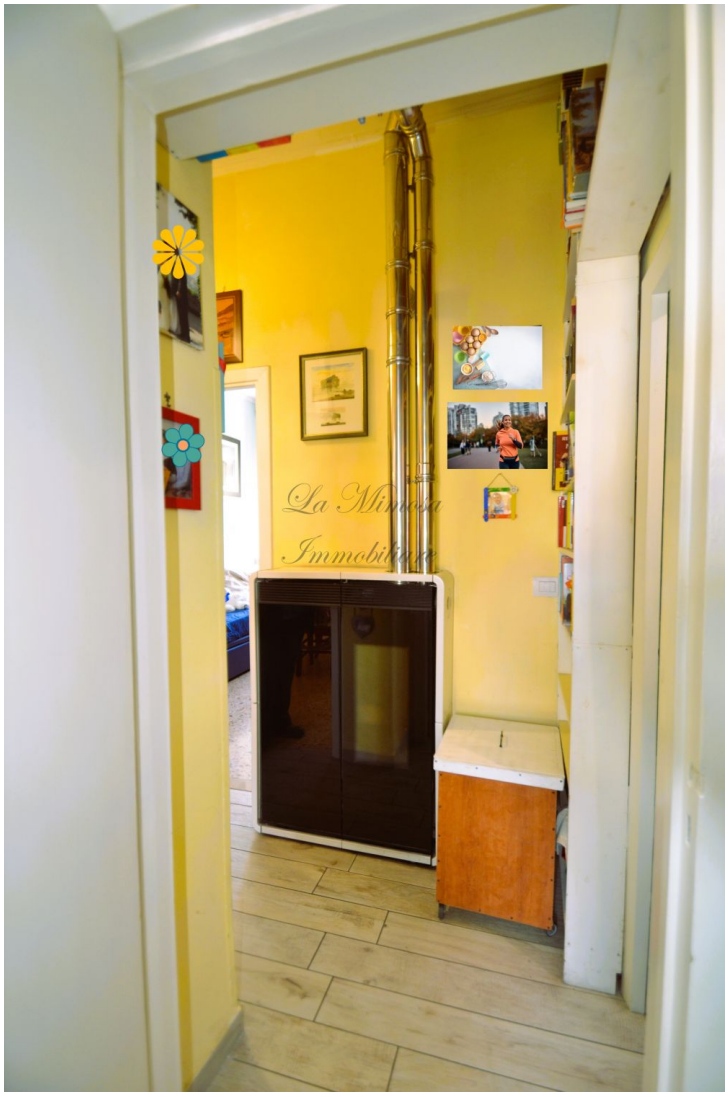



LA MIMOSA

Immobiliare

