LA MIMOSA
Immobiliare

# Appartamento in vendita in viale John Fitzgerald Kennedy
**Scalea (Cosenza)**

Vendesi appartamento arredato al piano ammezzato in stabile recentemente ristrutturato ubicato a soli 30 mt. Dalla spiaggia e lidi attrezzati, vicinissimo al centro di scalea, supermercati, negozi e ristoranti. E' composto da cucina, soggiorno/letto, camera da letto, bagno, corridoio e ampia balconata. Accesso da c. So mediterraneo. Ideale anche per ufficio o studio. Ottime condizioni. Arredamento cucina e soggiorno nuovo. Mq. 65 circa vani 3,5 classe a/3 .

**VENDITA**
**€ 169.000,00**

| DATI ANNUNCIO | |
|---|---|
| **Pubblicato il** | 03-02-2025 |
| **Riferimento** | VE010225 |
| **Tipologia** | appartamento |
| **Stato immobile** | buone condizioni |

| OFFERTA COMMERCIALE | |
|---|---|
| **Tipo di contratto** | vendita |
| **Prezzo** | € 169.000,00 |

| DATI GEOGRAFICI | |
|---|---|
| **Località** | Scalea |
| **Comune** | Scalea |
| **Provincia** | Cosenza |
| **Regione** | Calabria |
| **Stato** | Italy |
| **Zona** | mare |

| CARATTERISTICHE IMMOBILE | |
|---|---|
| **Classe energetica** | G |
| **m²** | 75 |
| **Vani** | N. 3 |

| PIANI / ACCESSI | |
|---|---|
| **Piano di accesso** | 1 |





# LA MIMOSA

## Immobiliare





# LA MIMOSA

Immobiliare

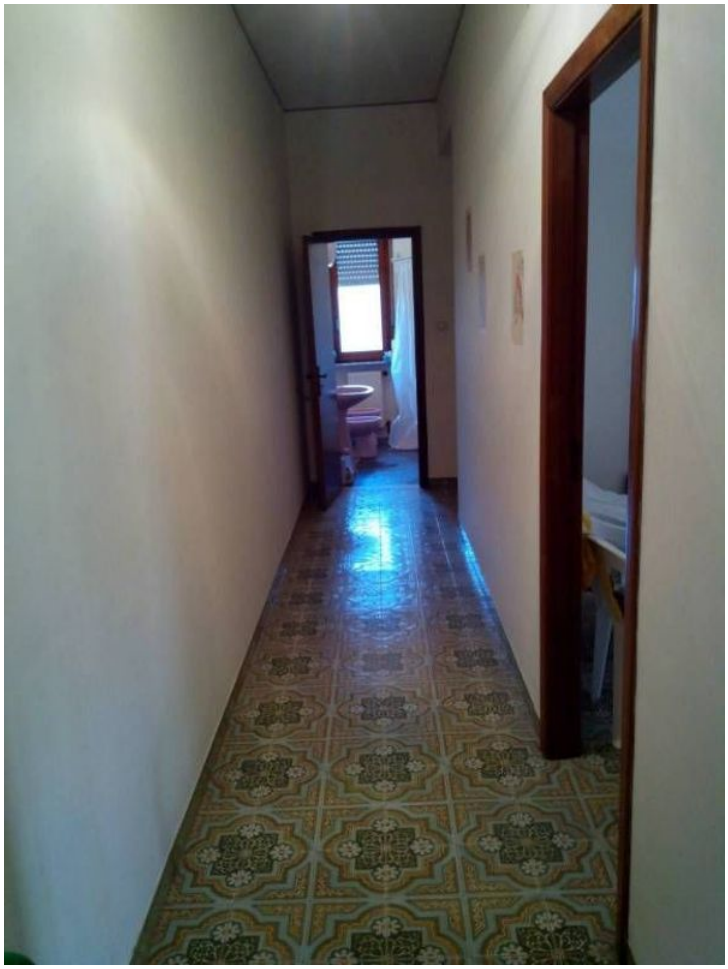



# LA MIMOSA

## Immobiliare





# LA MIMOSA

## Immobiliare










# LA MIMOSA

## Immobiliare





# LA MIMOSA

## Immobiliare



