LA MIMOSA
Immobiliare

# Soluzione indipendente in vendita a Massa Lubrense

**Massa Lubrense (Napoli)**

Proponiamo in vendita nel comune di Massa
Lubrense, nella panoramica e tranquilla frazione di Termini,
soluzione indipendente di circa 70 mq interni.
L'immobile è composto da ingresso, soggiorno ampio, camera da letto con bagno privato, cameretta, secondo bagno, cucina con accesso ad un terrazzo panoramico coperto di circa 30 mq. Completa la proprietà una corte situata al piano terra di circa 15 mq.
L'immobile è stato recentemente ristrutturato ed è completamente arredato.

**VENDITA**
**€ 369.000,00**

| DATI ANNUNCIO | |
|---|---|
| **Pubblicato il** | 17-01-2025 |
| **Riferimento** | VE160125 |
| **Tipologia** | appartamento |
| **Stato immobile** | ristrutturato |

| OFFERTA COMMERCIALE | |
|---|---|
| **Tipo di contratto** | vendita |
| **Prezzo** | € 369.000,00 |

| DATI GEOGRAFICI | |
|---|---|
| **Via / Piazza** | Via Campanella |
| **Località** | Termini |
| **Area città** | Termini |
| **Comune** | Massa Lubrense |
| **Provincia** | Napoli |
| **Regione** | Campania |
| **Stato** | Italy |
| **Zona** | collina |

| CARATTERISTICHE IMMOBILE | |
|---|---|
| **Classe energetica** | F |
| **m²** | 100 |
| **Vani** | N. 5 / 2 |
| **Locali** | |
| **Camere** | |
| **Servizi** | N. 2 |
| **Terrazzi** | N. 1 |
| **Balconi** | |
| **Affacci interni** | N. 2 |
| **Note** | L'immobile è composto da ingresso, soggiorno ampio, camera da letto con bagno privato, cameretta, secondo bagno, cucina con accesso ad un terrazzo panoramico coperto di circa 30 mq. Completa la proprietà una corte situata al piano terra di circa 15 mq. L'immobile è stato recentemente ristrutturato ed è completamente arredato. |

| PIANI / ACCESSI | |
|---|---|
| **N. Piani** | 1 |
| **Piano di accesso** | 1 |
| **Ingresso indipendente** | |

| ACCESSORI | |
|---|---|
| **Riscaldamento** | Autonomo con Camino a Legna e Climatizzatori |
| **Condizionamento** | Caldo / Freddo |
| **Citofoni** | |
| **Arredamento** | Arredato |

LA MIMOSA

Immobiliare

| Dati aggiuntivi | |
|---|---|
| **Libero** | |

| GIARDINI E TERRENI | |
|---|---|
| **Giardini** | m² 15 / Privato |

# LA MIMOSA

Immobiliare

# LA MIMOSA

## Immobiliare

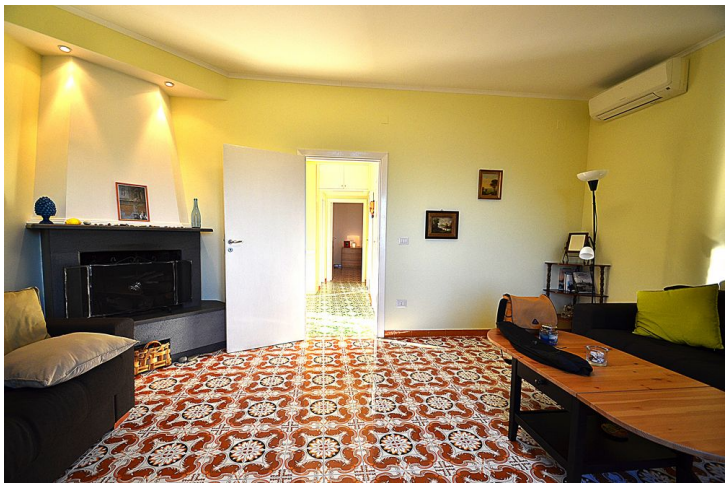

# LA MIMOSA

## Immobiliare

# LA MIMOSA

Immobiliare

# LA MIMOSA
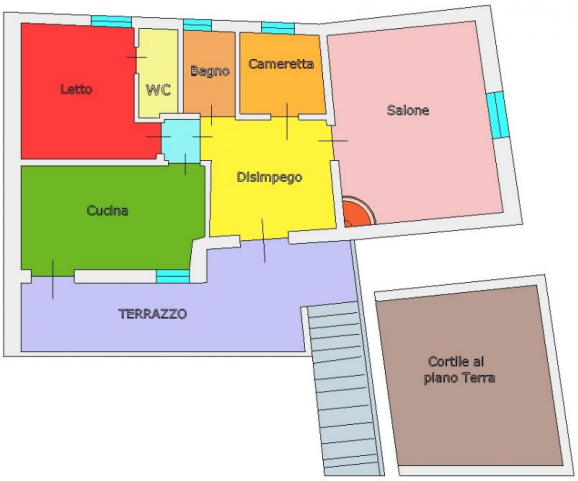
## Immobiliare