LA MIMOSA
Immobiliare

Quadrilocale buono stato, primo piano, Massa Lubrense

Massa Lubrense (Napoli)

Proponiamo in vendita a Massa Lubrense, frazione Sant'Agata Sui Due Golfi, centralissimo appartamento in Parco Privato.
L'appartamento, di circa 115 mq, è situato al primo piano di un fabbricato sviluppato su due livelli ed è composto da un ampio soggiorno,di un terrazzo di circa 40 mq , 3 camere da letto, cucina abitabile, due bagni.
Ottime condizioni e posto auto in Parco.

VENDITA
Trattative riservate

Trattativa riservata

DATI ANNUNCIO	
Pubblicato il	08-12-2022
Riferimento	VE1805
Tipologia	appartamento
Stato immobile	buone condizioni

OFFERTA COMMERCIALE	
Tipo di contratto	vendita
Prezzo	Trattative riservate
note prezzo	Trattativa riservata

DATI GEOGRAFICI	
Via / Piazza	via nastro verde
Località	SANT'AGATA SUI DUE GOLFI
Comune	Massa Lubrense
Provincia	Napoli
Regione	Campania
Stato	Italy
Zona	collina

CARATTERISTICHE IMMOBILE	
Classe energetica	G: 160 Kwh/mq annuo
m²	140
Vani	N. 6
Locali	
Camere	
Servizi	
Terrazzi	
Balconi	

PIANI / ACCESSI	
N. Piani	1

AUTO	
Posto auto	N. 1

Dati aggiuntivi	
Spese condominiali	30,00
Libero	

LA MIMOSA

Immobiliare

LA MIMOSA

Immobiliare

LA MIMOSA

Immobiliare

LA MIMOSA

Immobiliare

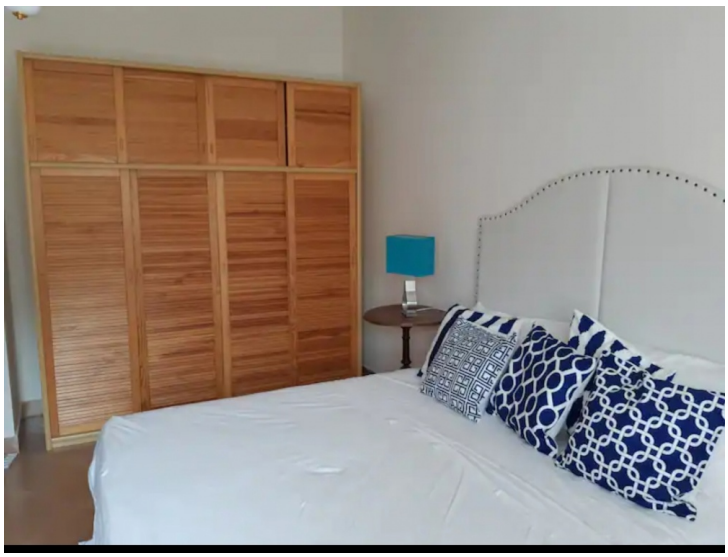

LA MIMOSA

Immobiliare