LA MIMOSA
Immobiliare

Villa bifamiliare via Roncato, Massa Lubrense

Massa Lubrense (Napoli)

TWO-FAMILY VILLA FOR SALE IN MASSA LUBRENSE, FZ. TERMS. Ref: ve002 - The villa is located in one of the most suggestive points of Massa Lubrense, a few kilometers from Sorrento, in an enchanting panoramic position facing the island of Capri. You will be able to spend your days relaxing, away from the chaos and monotony, in silence and tranquility in contact with pure and uncontaminated air, immersed in the green of the olive trees at the foot of Mount San Costanzo and in front of the famous Capri, Sorrento, Positano .

VILLA BIFAMILIARE IN VENDITA A MASSA LUBRENSE , FZ. TERMINI. Rif: ve002 - La villa si trova in uno dei punti più suggestivi di Massa Lubrense, a pochi chilometri da Sorrento, in un'incantevole posizione panoramica di fronte l' isola di Capri. Potrai trascorrere le tue giornate in pieno relax, lontano dal caos e dalla monotonia, nel silenzio e nella tranquillità a contatto con aria purissima e incontaminata, immersa nel verde degli ulivi alle falde del monte San Costanzo e dinanzi alla famosissima Capri, Sorrento, Positano .

VENDITA
Trattative riservate

Trattativa in Agenzia

DATI ANNUNCIO	
Pubblicato il	28-02-2025
Riferimento	VE002
Tipologia	villetta bifamiliare
Stato immobile	ottime condizioni

OFFERTA COMMERCIALE	
Tipo di contratto	vendita
Prezzo	Trattative riservate
note prezzo	Trattativa in Agenzia

DATI GEOGRAFICI	
Via / Piazza	VIA
Località	Termini
Comune	Massa Lubrense
Provincia	Napoli
Regione	Campania
Stato	Italy
Zona	collina

CARATTERISTICHE IMMOBILE	
Classe energetica	G: 160 Kwh/mq annuo
Locali	N. 7+
Camere	N. 5
Servizi	
Terrazzi	
Balconi	
Affacci interni	
Note	VILLA BIFAMILIARE IN VENDITA A MASSA LUBRENSE , FZ. TERMINI. Rif: ve002 - La villa si trova in uno dei punti più suggestivi di Massa Lubrense, a pochi chilometri da Sorrento, in un'incantevole posizione panoramica di fronte l' isola di Capri. Potrai trascorrere le tue giornate in pieno relax, lontano dal caos e dalla monotonia, nel silenzio e nella tranquillità a contatto con aria purissima e incontaminata, immersa nel verde degli ulivi alle falde del monte San Costanzo e dinanzi alla famosissima Capri, Sorrento, Positano ecc.

LA MIMOSA

Immobiliare

PIANI / ACCESSI	
N. Piani	2
Piano di accesso	1
Porta blindata	
Ingresso indipendente	

AUTO	
Garage	
Posto auto	N. 5

ACCESSORI	
Riscaldamento	
Condizionamento	
Arredamento	Parzialmente arredato

Dati aggiuntivi
Libero

GIARDINI E TERRENI	
Giardini	m² 5000

LA MIMOSA

Immobiliare

LA MIMOSA

Immobiliare

LA MIMOSA

Immobiliare

LA MIMOSA
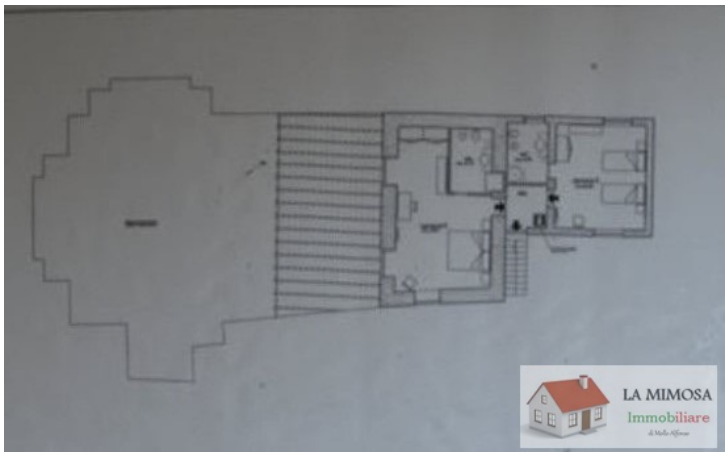
Immobiliare