LA MIMOSA
Immobiliare

Villetta in vendita con annesso giardino

Massa Lubrense (Napoli)

In vendita nella zona collinare di Massa Lubrense , Termini , soluzione indipendente da ristrutturare che si sviluppa su due livelli , con ingresso carrabile e giardino esclusivo vista Capri. Ottimo investimento.

VENDITA
€ 450.000,00

DATI ANNUNCIO	
Pubblicato il	14-02-2024
Riferimento	Ve1412
Tipologia	villetta
Stato immobile	da ristrutturare

OFFERTA COMMERCIALE	
Tipo di contratto	vendita
Prezzo	€ 450.000,00

DATI GEOGRAFICI	
Località	Termini
Area città	Termini
Comune	Massa Lubrense
Provincia	Napoli
Regione	Campania
Stato	Italy
Zona	collina

CARATTERISTICHE IMMOBILE	
Classe energetica	Abitazione in classe energetica G
m²	130
Vani	N. 5
Camere	
Servizi	
Terrazzi	
Balconi	
Affacci interni	
Cantine	

PIANI / ACCESSI
Ingresso indipendente

AUTO	
Garage	m² 40

Dati aggiuntivi
Libero

GIARDINI E TERRENI	
Giardini	m² 850

LA MIMOSA

Immobiliare

LA MIMOSA

Immobiliare

LA MIMOSA

Immobiliare

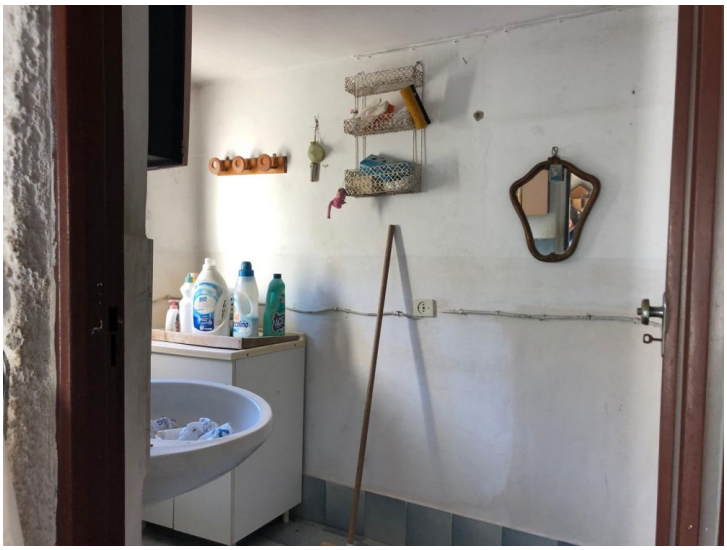

LA MIMOSA

Immobiliare

LA MIMOSA

Immobiliare

LA MIMOSA
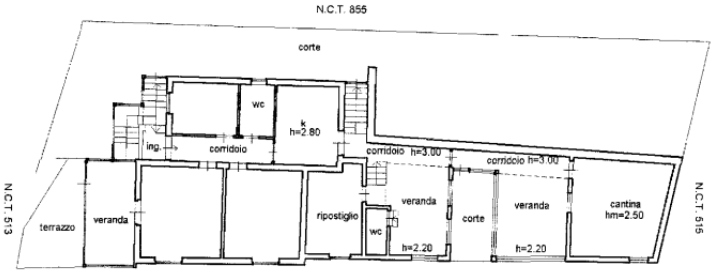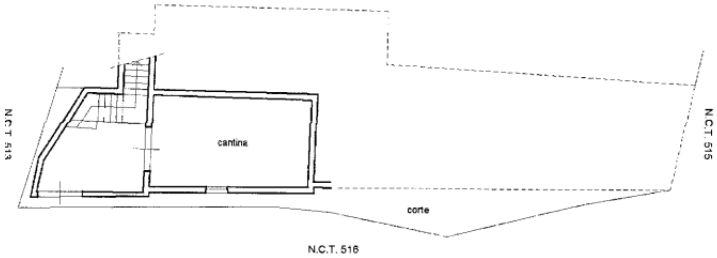
Immobiliare